

RIBW Nijmegen & Rivierenland



Wij zijn expert in de specialistische begeleiding van mensen met een ernstige psychische kwetsbaarheid

AANTAL CLIËNTEN

Beschermd Wonen: 396

Beschermd Thuis: 76

Modulair Pakket Thuis (MPT): 105

Ambulante begeleiding: 383

Participatie & Werk: 687

RIBW Werkt: 71

Totaal aantal cliënten: 1514

oktober 2024



www.ribw-nr.nl

VOOR WIE

- Volwassenen en jongvolwassenen
- Met een ernstige psychische kwetsbaarheid zoals bijvoorbeeld depressie, schizofrenie, borderline, angst en psychose
- Ook voor mensen met: een autisme-spectrumstoornis (ASS), ouderen met een intensieve zorgbehoefte, zorgmijders, mensen uit andere culturen, dak- en thuislozen, mensen met een forensische titel en mensen met niet aangeboren hersenletsel (NAH), waaronder Korsakov.

HOE

- Herstelondersteunende begeleiding
- Op alle levensgebieden: wonen, daginvulling, werken & leren, sociale relaties, financiën en gezondheid
- Vanuit kracht en zelfredzaamheid van cliënt



WAT

- **Beschermd Wonen**
- **Beschermd Thuis**
- **Modulair Pakket Thuis (MPT)**
- **Ambulante begeleiding (begeleiding thuis)**
- **Participatie & Werk**
- **OGGZ**
- **Maatschappelijke opvang**
- **Herstelactiviteiten**
- **RIBW Werkt**



WAAR

DRIE REGIO'S:

- Nijmegen
- Rijk van Nijmegen
- Rivierenland

Aantal woonvoorzieningen: 48

Aantal dagbestedingslocaties: 7

WAAROM

Ieder mens heeft het recht op een betekenisvol leven en om mee te doen in de samenleving. Een ernstige psychische kwetsbaarheid mag daarbij geen belemmering zijn. Dankzij onze herstelondersteunende, sociaal psychiatrische begeleiding is de cliënt beter in staat de regie over de kwaliteit van zijn leven te voeren en mee te doen in de samenleving.

DOOR WIE

- Aantal medewerkers: 424
- Aantal FTE: 352
- Aantal vrijwilligers: 70
- Aantal stagiaires: 30

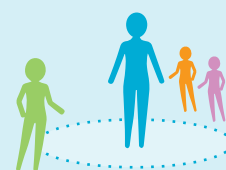

Cliënttevredenheid: 7,7 (2022)

7,6
beschermd
wonen



7,9
ambulante
begeleiding



Jaaromzet RIBW Nijmegen & Rivierenland 2023: 38,9 miljoen